



# DOSSIER PLAN DE VENTE

Commune de Vic La Gardiole

OCCITANIE



Phase : Plan de vente  
Ind : A - Date: 23/01/2024  
Echelle:

## ARCHITECTE

Brahim Daouabi  
Architecte HMONP  
0769901549  
bra.act@gmail.com



## "LA GARDIOLE 2.0"

Locaux d'artisanat mixtes  
Chemin de La Condamine  
34 110 Vic-La-Gardiole



## MAITRE D'OUVRAGE:

SCCV GARDIOLE 2.0  
145 Rue de la Première Ecluse  
34 070 Montpellier



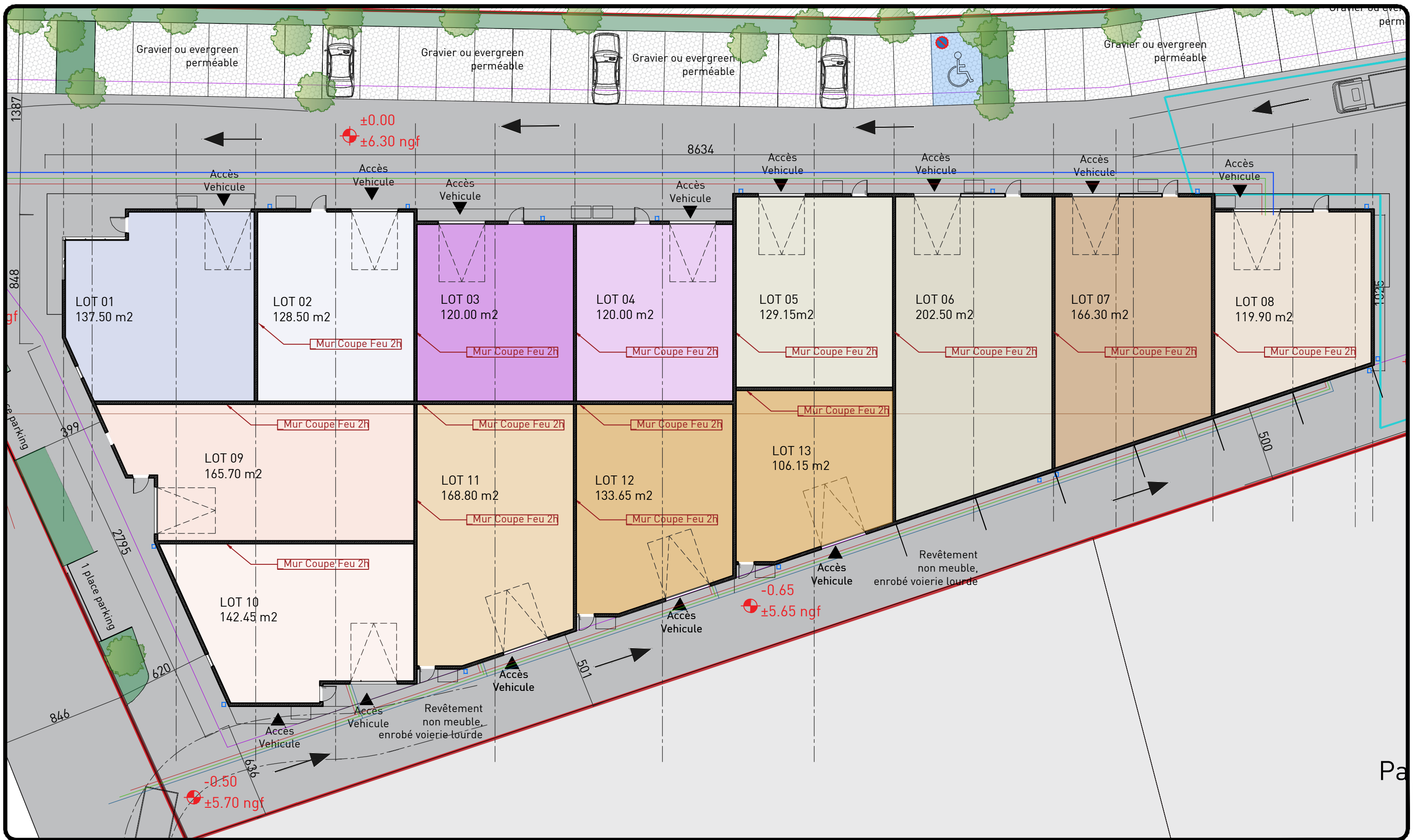

## ARCHITECTE

Brahim Daouabi  
 Architecte HMONP  
 0769901549  
 bra.act@gmail.com



## "LA GARDIOLE 2.0"

Locaux d'artisanat mixtes  
 Chemin de La Condamine  
 34 110 Vic-La-Gardiole



## MAITRE D'OUVRAGE:

SCCV GARDIOLE 2.0  
 145 Rue de la Première Ecluse  
 34 070 Montpellier

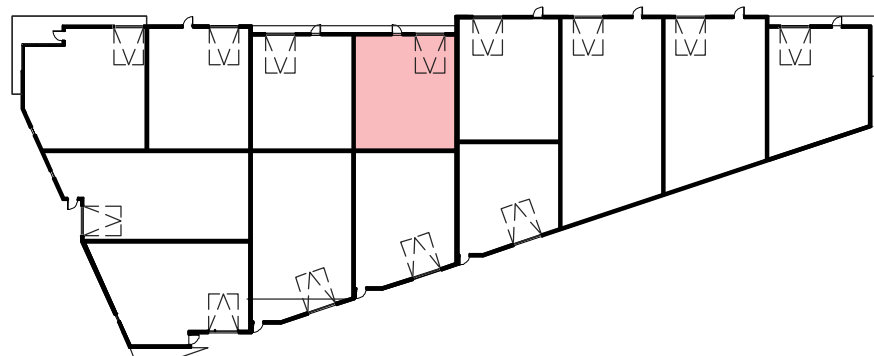

## BATIMENT : LOT 04

Niveau : RDC (Local Brut, réseaux en attente)

Surface Rdc: 120.00 m<sup>2</sup>

**Surface Totale : 120.00 m<sup>2</sup>**

Echelle sous réserve d'une réduction, plans non contractuels.  
La surface des lots est susceptible d'évoluer suivant le dimensionnement de la structure porteuse (ajout de poteaux), et celui des réseaux (tce).  
Locaux équipés de portes industrielles, et, une issue de secours 1UP

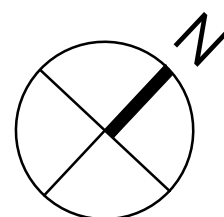

Phase : Plan de vente  
Ind : A- Date: 23/01/2024  
Echelle: sans

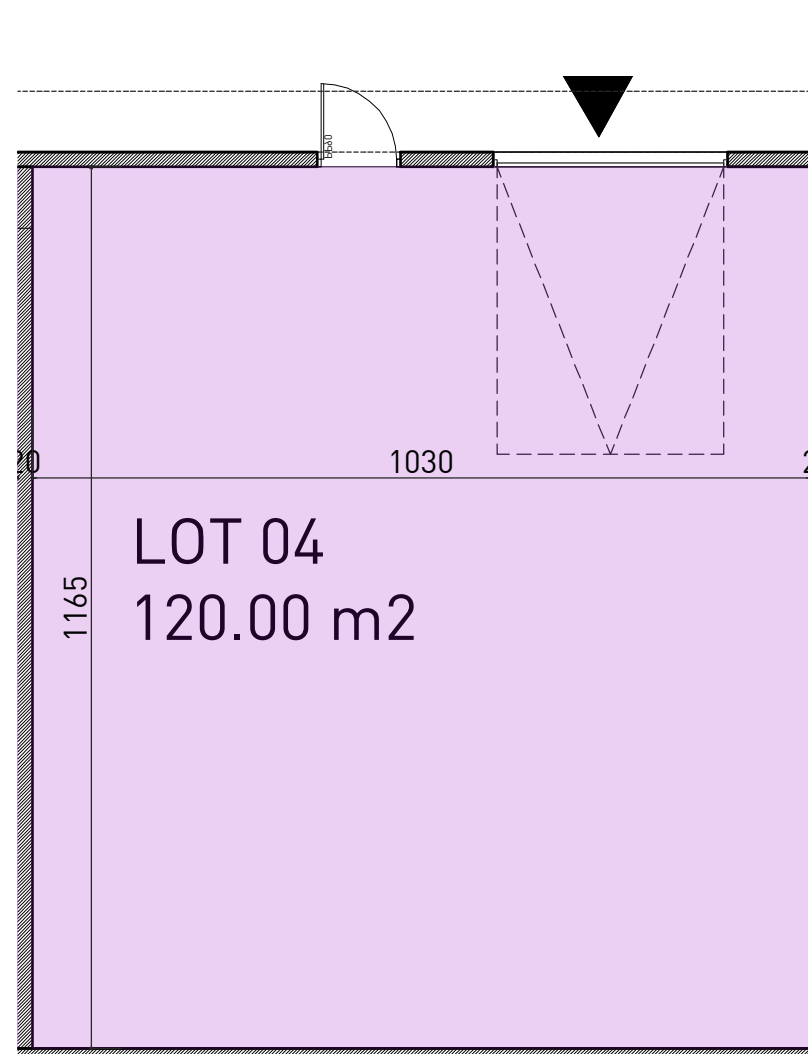

## ARCHITECTE

Brahim Daouabi  
Architecte HMONP  
0769901549  
bra.act@gmail.com



## "LA GARDIOLE 2.0"

Locaux d'artisanat mixtes  
Chemin de La Condamine  
34 110 Vic-La-Gardiole



## MAITRE D'OUVRAGE:

SCCV GARDIOLE 2.0  
145 Rue de la Première Ecluse  
34 070 Montpellier